

Focus Arealplan:Font-problemer

Fra Focus Arealplan

Innhold

- 1 Font-problemer
 - 1.1 Skrifttyper vises feil
 - 1.1.1 Årsak 1
 - 1.1.2 Løsning:
 - 1.1.3 Årsak 2
 - 1.1.4 Løsning:
 - 1.2 Importer layoutmal feiler med melding om problemer med fonts
 - 1.2.1 Årsak
 - 1.2.2 Løsning:

Font-problemer

Skrifttyper vises feil

Årsak 1

Dersom skrifttyper vises feil i AutoCAD kan det skyldes manglende eller korrupte font-filer i *C:/Windows/Fonts/*

Løsning:

Installer fontfilene fra en annen maskin. Dersom det er snakk om Arial eller Arial MS, kan de lastes ned her: [Arial](#)

Årsak 2

Dersom visse tekststiler er purget bort fra tegningen, kan det føre til problemer med tekststiler for tegnforklaring, målestokk og rutenett

Løsning:

Åpne tegningen på nytt for å fikse problem med tegnforklaring. Bytt tekststil for rutenett og målelinje via properties for disse objektene. Focus Arealplan:Versjon 21.3 sørger for å hindre purging av disse tekststilene

Importer layoutmal feiler med melding om problemer med fonts

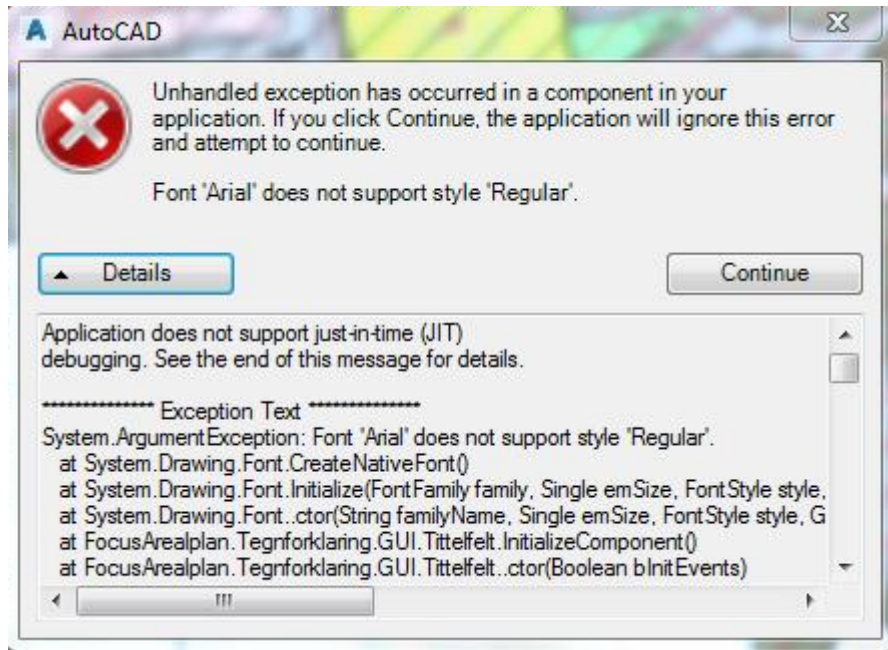

Årsak

Dersom skrifttyper vises feil i AutoCAD kan det skyldes manglende eller korrupte font-filer i *C:/Windows/Fonts/*

Løsning:

Installer fontfilene fra en annen maskin. Dersom det er snakk om Arial eller Arial MS, kan de lastes ned her: [Arial](#)

Hentet fra

«https://focusarealplan.azurewebsites.net/index.php?title=Focus_Arealplan:Font-problemer&oldid=1244»

-
- Denne siden ble sist endret 3. jun. 2020 kl. 08:03.